

# KALMERWALD ECHO

2018/2019

LANDESLIGA II  
KREISLIGA A / C

[WWW.SF-ELZACH-YACH.DE](http://WWW.SF-ELZACH-YACH.DE)

**WISSER**  
Steuerberater

**Vertrauen entsteht  
durch Menschen,  
wir schauen aufs Ganze!**

Dipl. Finanzwirt (FH)  
**Martin Wisser**  
Steuerberater

Dipl. Betriebswirtin (BA)  
**Andrea Ruth\***  
Steuerberaterin  
Landwirtschaftliche  
Buchstelle

\*angestellt nach §58 StBerG

Industriestraße 1 · 79215 Elzach

Telefon 07682 209990 · Telefax 07682 2099950 · info@wisser-steuer.de · www.wisser-steuer.de

**„Schuss -  
Tor.“**

Jeder Mensch hat etwas, das ihn antreibt.

Wir machen den Weg frei.

[www.voba-breisgau-nord.de](http://www.voba-breisgau-nord.de)

Gern unterstützen wir Sie bei Ihren Sport- und Vereinsaktivitäten.

Mit uns als erfahrenem Partner an Ihrer Seite, steht Ihrem Erfolg nichts mehr im Weg. Wir sind erst zufrieden, wenn Sie zufrieden sind.



**Volksbank  
Breisgau Nord eG**  
Emmendingen · Kaiserstuhl · Waldkirch

...näher dran!



*die Steillagen* SPEZIALISTEN

Bewährte  
Durbacher *Spitzenqualität*  
im neuen Design

ÖFFNUNGSZEITEN VINOHEK:

MONTAG - FREITAG: 09 - 18.00 UHR  
SAMSTAG UND SONNTAG: 10 - 13.00 UHR



DURBACHER WG | NACHTWEIDE 2 | 77770 DURBACH | TEL: +49 (0)781 - 93660 | MAIL: WG@DURBACHER.DE | WWW.DURBACHER.DE



- Fliesenarbeiten
- Natursteinarbeiten
- Balkonsanierungen
- Abdichtungsarbeiten
- Silikonverfugungen

Mauermattenstr. 12d  
79183 Waldkirch

Sie finden uns im

**WOHNOPOLI**

Die neue Dimension

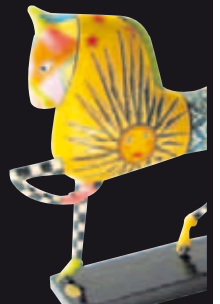

EG: ■ Mode + Schmuck

■ Wohnaccessoires

OG: ■ Fliesenausstellung

■ Bäderausstellung

■ Schwimmbadbau + Zubehör

Auf 1650 m<sup>2</sup>

Tel. 07681 / 493940 · info@fliesentritschler.de · www.wohnopoli.de

# Hält ihn ...



## ... ein Leben lang.

Die Liebe zum Sport ergreift einen früh und lässt nicht wieder los. Darum unterstützt die Sparkasse den Sport regional und bundesweit mit ihrem Engagement. Weil Sport die Menschen von Anfang an begeistert und verbindet. Und weil auch große Talente klein anfangen und dabei auf Förderung und Chancen angewiesen sind.

# auto burger

www.auto-burger-biederbach.de

Auto  
Auto®

## Die Meisterwerkstatt für alle Marken.

**Schirmatte 1**  
**79215 Biederbach**  
**Tel.07682/8513**

Durchführung sämtlicher Reparatur- und Servicearbeiten an allen Fahrzeugtypen  
Markenübergreifender Handel | Unfallservice - Schadensabwicklung | Mietwagen  
Abschleppdienst | Reifendienst | Klimageservice | AU | HU | Tuning | EU - Fahrzeuge  
Teile u. Zubehör | Neu-/Jahres- u. Gebrauchtwagen | Finanzierung über CC-Bank



Vesperstube & Pension

Familie Lioba & Hubertus Disch  
Vorderzinken 26  
79215 Elzach / Yach

fon +49 (0) 76 82 / 87 24  
fax +49 (0) 76 82 / 92 03 52  
info@schneiderhof-yach.de  
[www.schneiderhof-yach.de](http://www.schneiderhof-yach.de)

Öffnungszeiten Vesperstube:  
Die Saison läuft von 01.03 bis 31.10 des Jahres

Dienstag bis Freitag von 11 bis 18 Uhr  
Samstage, Sonn- und Feiertage von 11 bis 20 Uhr  
Montag Ruhetag  
Ausserhalb der Saison bzw. Events nach Absprache



## Suchen Sie für Ihre Wanderung eine authentische Führung?

Machen Sie eine geführte Wanderung im Naturschutzgebiet Rohrhardtsberg mit Naturführer (Guide) SIGI aus Yach.

Sie werden Natur und deren Vielfalt, Spaß und Unterhaltung einmal ganz anders erleben und genießen. Oder reizt Sie eine Barfußwanderung?

Alles ist möglich! Ich plane für Sie auch Ihre Genußwanderung mit der entsprechenden Einkehr- oder Übernachtungsmöglichkeit.

Sind Sie dabei wenn es heißt, Aussichtspunkte und Felsformationen sowie Gipfel zu entdecken und sich über 10 Tausender zu bewegen. Fast alle Touren sind im Winter auch mit Schneeschuhen machbar!

Interesse ?

**Anfragen unter:**

**0175.8768720 oder**  
**s.wernet@sawdruck.de**



## Nutzen Sie unsere Erfahrung

## Haas + Feßler & Co Elektroinstallationen



Hauptstr. 74 · 79215 Elzach  
Tel. 0 76 82 / 90 95 60  
Fax. 0 76 82 / 90 95 68

- Elektroinstallationen in Neubau und Bestand
- Beleuchtung
- Photovoltaik-Anlagen
- EDV-Netzwerke
- Satelliten-Empfangsanlagen
- Kundendienst
- Planung und Beratung



GASTHOF  
**SCHÄCKS  
ADLER**  
... gutes Leben

### Freuen Sie sich auf:

- Frische Forellen
- Frisches Wild aus heimischer Jagd
- Kutteln und Kalbskopf

Ruhetage:  
Montag und Dienstag

Wir freuen uns auf Ihren Besuch  
Sandra & Christoph Schäck

**Schäcks Adler** · Waldkircher Str. 2 · 79215 Oberprechtal · Tel. 07682/1291 · info@schaecks-adler.de

Schwarzenbergstraße 1a  
79215 Elzach

**BAUGESCHÄFT**

**RUDI MÜLLER**

Telefon 0 76 82 / 90 90 20  
www.mueller-hochbau.de

*Meisterbetrieb*



Häringer **getränke**

» Ihr Partner  
in Sachen Durst «

Die Nummer gegen Durst:

**0 76 82 / 923 924**

**Getränke**  
**Hol- &  
Bringservice**

*Häringer bringt's!*

Christoph Häringer  
Gerbergasse 11 · 79215 Elzach  
Telefon 0 76 82/923 924  
Telefax 0 76 82/924 567



---

**Im 40. Jahr · Landesliga Staffel II · 11. Spieltag**

---

**Sonntag, 14. Oktober 2018 · 15.00 Uhr**

# **SF Elzach-Yach – Spvgg Untermünstertal**

---

Ein herzlicher Willkommensgruß gilt dem Schiedsrichter  
**Julian Schmid** mit seinen Assistenten **Philipp Kirn** und **Paul Franke**.

---

**Das nächste Auswärtsspiel der 1. Mannschaft  
ist am Sonntag, 21. 10. 2018, 15.00 Uhr beim FC FR-St.Georgen**

---

*Unterstützen Sie die Mannschaften auch bei den Auswärtsspielen!*

---

**Die 2. Mannschaft spielt am Sonntag, 14. Okt. 2018 um 12.30 Uhr  
Elzach-Yach II – FV Sasbach I**

**Die 3. Mannschaft spielt am Samstag, 13. Okt. 2018 um 17.30 Uhr  
SG Prechtal III – SF Elzach-Yach III**

---

## **Impressum:**

Herausgeber:

Sportmarketing Elzach GbR

Redaktion:

Christoph Wernet, Marius Wernet, Siegfried Wernet  
sowie die Jugendabteilung und AH-Abteilung

Satz-, Reproarbeiten-, Druck- und

SWMS Siegfried Wernet, MEDIEN SERVICE

Weiterverarbeitung:

Habsburgerstraße 9, 79104 Freiburg, Tel. 0175.8768720

Fax 0761 55 46 54 · s.wernet@sawdruck.de



mode-  
friseur  
**DUFNER**

Hauptstraße 82  
Telefon (0 76 82) 2 44  
79215 Elzach

# ***Kachelofenbau Hepting***

Schirmatte 2, 79215 Biederbach  
Telefon 0 76 82 / 72 98 · Telefax 0 76 82 / 92 17 84

e-mail: jhepting @ online.de  
www.kachelofenbau-hepting.de · www.pellets-kachelofen.de

**Fußballer . . . hoffentlich Allianz versichert**



## **ALLIANZ-BÜRO UMHANG**

Gerbergasse 9 · Tel. (0 76 82) 87 39 · Fax 82 54  
**79215 Elzach**

**Allianz** 

**UHREN · SCHMUCK  
POKALE · GRAVUREN  
TRAURINGE  
SÄMTLICHE SCHMUCK-  
UND UHREN-  
REPARATUREN  
IN EIGENER  
WERKSTATT**



**HAUPTSTRASSE 68 · 79215 ELZACH · TEL. 0 76 82 / 88 09 · FAX 0 76 82 / 65 22**

# ***Café Sattler***

Hauptstraße · Elzach

Inh. Ursula Riegger

- Behindertengerecht
- Parkplatz für die kleine Pause der Seele -







*Pizzeria - Restaurant*  
**da Mimmo**  
**zum**  
**»Schwanen«**

Inhaber: Mimmo Lanzilotti

Hauptstraße 86      Telefon:  
79215 Elzach/Schwarzwald      (0 76 82) 87 06



Bäckerei - Konditorei  
Fütterer  
Nikolausstr. 4 | Elzach  
07682 | 280

**OPEL** 

**Wir wünschen dem SF Elzach-Yach viel Erfolg!**



Ihr OPEL- und SUZUKI-TREFF von Elzach bis Denzlingen  
**AUTOHAUS HIN**

Konrad Hin  
Telfer Str. 13 · 79215 Elzach  
Telefon 0 76 82/9 25 58-0  
Telefax 0 76 82/9 25 58-19  
Kronenstr. 40 · 79211 Denzlingen  
Telefon 0 76 66/9 44 68-0  
Telefax 0 76 66/9 44 68-20

• 24 h Notdienst  
0172/7379015  
oder 0162/3220054

 Freiburger Str. 68  
79215 Elzach  
Tel. 0 76 82/74 82



Autotel. 0172/7379015 · E-Mail: [info@autohaus-hin.de](mailto:info@autohaus-hin.de)

[www.autohaus-hin.de](http://www.autohaus-hin.de)

**KUNDENDIENST**

• Direktannahme • Werkstattservice aller Arten • Karosserieabteilung  
• Teile und Zubehör, Sondereintragung • Tuning • Mietwagen

**VERKAUF**

• Neuwagen • Gebrauchtwagen • Finanzierung und Leasing

**ALLE FABRIKATE**

**BOSCH**  
Service

**Ihr Bosch-Service, alle Marken**  
Wartung, Reparaturen und Klimaservice

**BOSCH**  
Service

# Servus Sportfreunde,

zum **11. Spieltag** der Landesliga Staffel 2 darf ich sie recht herzlich Willkommen heißen. Ein besonderen Willkommensgruß gilt der **SpVgg Untermünstertal** und ihren Gästen.

Das heutige Spiel leitet **Julian Schmid** und er wird assistiert von **Philipp Kirn** und **Paul Franke**. Auch dem Gespann gilt ein herzliches Willkommen.

Willkommen hier bei uns in der **Werner Gießler-Arena**.

Die **zweite Mannschaft** läuft heute im Vorspiel gegen den **FV Sasbach** auf. Auch da gilt es wieder an der **Aufstiegseuphorie** anzuknüpfen und in jedem Spiel mit viel Ehrgeiz in der Rolle als **Underdog** für eine Überraschung zu sorgen.

Mit **Freude** blicken wir zurück auf die **Eröffnung** des **Kunstrasenplatzes** und danken nochmals recht herzlich für all die **Unterstützung** in den vergangenen Wochen und Monaten. **Ihr seid Sportfreund.**

Der **Trainingsbetrieb** auf dem Kunstrasen wurde bereits aufgenommen und mit viel Zuversicht schauen wir auf die nächsten Wochen und somit auch auf den **besseren Fußball**, auf die **Weiterentwicklung** unserer Mannschaften. Doch wir blicken mit einem leichten Lächeln auf solche **Illusionen**, schon bald **Profit** des neuen Grün bei den Aktiven und den Jugendmannschaften zu sehen. Der Verein realisierte gemeinsam mit euch **Sportfreunden** ein Projekt, welches uns nachhaltig als Fußballstandort attraktiv macht und auch langfristig die Qualität in unseren Reihen verbessert. Dies ist grade in der aktuellen Situation zu beachten, denn die **Erste** liegt deutlich unter ihren **Erwartungen** und auch die **Zweite** braucht noch Zeit sich in der **Kreisliga A** zu etablieren. Dazu gehört jedoch mehr als nur ein neuer Platz. Wichtig ist, dass wir in den nächsten Wochen Kraft aus diesem Projekt schöpfen, noch mehr zusammen wachsen und den **Teamegeist**, der sich auch während der Bauphase auf dem Kunstrasen entwickelt hat, nach und nach in die Mannschaften zu bringen. Es ist ganz besonders wichtig sich nun nicht unter Druck setzen zu lassen, wieder als ein Team auflaufen und endlich wieder Spielfreude entwickeln. Und zu diesem Team gehören nicht die ersten Elf, sondern jeder **Ersatzspieler**, **Betreuer** und auch ihr **Fans**. Die Wende kommt nicht von allein, Spielfreude entwickelt sich eben erst wenn durch harte und konzentrierte Arbeit unter der Woche im Training der **Grundstein** gelegt wurde. Und genau an diesen **zwei Komponenten** arbeiten auch Trainer, Spieler und Betreuer.

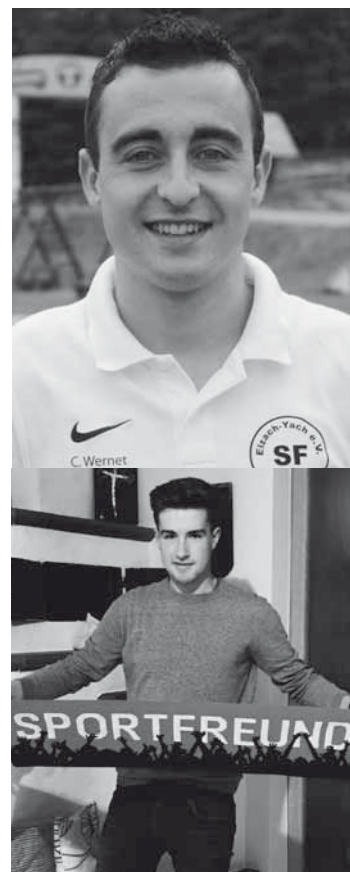

Wir wünschen Ihnen nun ein spannendes und faires Spiel und haben Sie einen angenehmen Aufenthalt im Domänestadion.



Mit sportlichem Gruß

**Vorstandssprecher Christoph Wernet, Stellvertretender Vorstandssprecher Marius Wernet**

## »Herzlichen DANK«

***Es ist uns eine erfreuliche Pflicht, allen Geschäftsfreunden, die uns durch Ihre Inserate, Bandenwerbung oder andere Hilfen unterstützen, einen herzlichen Dank auszusprechen. Ohne Ihr Entgegenkommen wäre es nicht möglich, diese Vereinszeitschrift zu jedem Heimspiel herauszubringen sowie viele andere Dinge mehr zu bewältigen. Wir dürfen unsere Freunde, Mitglieder und Gönner darum bitten, unsere Inserenten bei geschäftlichen und privaten Angelegenheiten besonders zu berücksichtigen.***

***Ihre Sportfreunde Elzach-Yach e.V.***

# Metzgerei Riegger

Elzach • Kollnau • Freiburg

seit über **200** Jahren

*Die Sportfreunde Elzach-Yach machen Dienst an der Allgemeinheit, fördern die Jugend und nehmen sich Ihrer an, gestalten das öffentliche Leben mit – und alles in Ihrer Stadt – das muss Ihnen etwas Wert sein!*



**FAHRSCHULE**



RUDI RUF  
TEL: 07681/5653  
DI & DO AB 17.45 UHR



**Stoffe - Wolle - Kurzwaren  
auf über 450 m<sup>2</sup>**

Wilma Volk  
Fabrikstraße 20 a  
79183 Waldkirch-Kollnau  
Tel. 07681 - 49 09 02  
Tel. 07681 - 49 09 01  
[www.deco-line-de](http://www.deco-line-de)  
[info@deco-line.de](mailto:info@deco-line.de)

Wir führen Nähfäden und Stoffe von...

**Gütermann**  
creativ

Holzhaus  
oder in Stein gebaut?  
Oder alle drei?

Wir haben zwei starke  
Marken unter einem Dach.



**S. BURGER**  
BAUUNTERNEHMEN

**BURGER**HAUS.  
**BURGER**Holz100HAUS.

Eine der wichtigsten Entscheidungen beim Bauen ist die Bauweise: Wo lebe ich gesund? Wo fühle ich mich wohl? Was genau passt zu mir? Finden Sie durch unsere Beratung heraus, welcher Stil und welche Bauweise zu Ihnen passt. Wir können alle drei schlüsselfertig: Stein- und Holz Massiv - oder beide in Kombination.

Sigmund Burger Bauunternehmen GmbH | Im Untertal 4 | D-79215 Elzach-Yach  
Tel.: +49(0)7682-442 | Fax: +49(0)7682-545 | info@sigmund-burger.de | www.sigmund-burger.de

**Fördern  
und  
fordern  
Sie  
uns!**

**Ihre  
Werbung  
ist bei den  
Sport-  
freunden  
Elzach-Yach  
gut  
angelegt!**



**Schwarzwald**  
**ELZA** Matratzen • La

Am Rißlersberg 27 • 79215 Elzach • 07682/925

# Der Trainer Marco Dufner hat das Wort

Liebe Zuschauer, Fans und Förderer der SF Elzach-Yach,

ich begrüße heute die Gäste aus **Untermünstertal**, um Ihren **Trainer Andreas Bach** sowie die mitgereisten Fans recht herzlich.

Ein besonderer Gruß gilt dem **eingeteilten Schiedsrichter** mit seinen beiden **Assistenten**. Ihnen wünschen wir eine gute Spielleitung und einen angenehmen Aufenthalt.

Im letzten Heimspiel gegen den **FC Emmendingen** konnte die Mannschaft in aller letzter Minute den **vielumjubelten Siegtreffer** erzielen. Leider konnte man im darauffolgenden schweren Auswärtsspiel in **Freiburg** nicht nachlegen und musste mit einer **deutlich** zu hohen Niederlage die Heimreise antreten.



Der Aufsteiger aus **Untermünstertal** hat sich sehr gut in der neuen Liga **etabliert**. Das Team verfügt über eine gute Mischung an **Erfahrenen** und **Jungen Wilden**, unbekümmerten Spielern weshalb das Team völlig zu Recht im oberen Drittel der Tabelle steht. Vorallem die Offensivabteilung gilt es heute in den Griff zubekommen.

Die Spielanlage und die gezeigten Leistungen des Teams in den vergangenen Wochen sind ansprechend, jedoch können wir uns davon nichts kaufen. Am Ende zählt das **nackte Ergebnis** und die daraus resultierende Punkte. Gerade in der Punktausbeute stehen wir **hinter** allen Erwartungen. Nun gilt es jedoch die Situation nüchtern anzunehmen, weiter konzentriert zu arbeiten, damit wir die gewünschten Ergebnisse realisieren können.

Unsere Fans haben in der Vergangenheit zahlreiche **Fußballfeste** mit uns gemeinsam feiern können und bewiesen, dass sie ein gutes Gespür für die jeweilige **Situation** haben. Daher bin ich mir sicher, dass wir heute den vollen Support bekommen, welchen wir alle für das **schwierige Heimspiel** benötigen. Feuern Sie die Jungs an und lassen Sie uns gemeinsam den **Karren** aus dem **Dreck** ziehen.

**d-Schäfer**  
ttenroste • Bettwaren

50 85-0 • [info@schwarzwald-schaefer.de](mailto:info@schwarzwald-schaefer.de)

Mit sportlichen Grüßen  
**Marco Dufner**





AB SOFORT ALLE  
SPIELE IM CLUBHEIM

HD  
TV

## Technik zum Anfassen in unserem Ausstellungsraum



**WEBER** GmbH

- Heizungs-, Luft- und Klimatechnik
- Holz-, Pellets- und Hackschnitzelanlagen
- Solar- und Photovoltaikanlagen
- Wärmepumpen / Wärmerückgewinnung
- Kältetechnik
- Blockheizkraftwerke BHKW • Sanitärtechnik

79183 Waldkirch • Mauermattenstraße 18

Tel. 0 76 81 / 4 74 46-0 • Fax 4 74 46-79 • [www.heizungsweber.de](http://www.heizungsweber.de)



G O L D  
S C H M I E D E

L A N D  
W E H R

Tradition - Handwerk - Kunst - Kreativität - Wir



Schmiedgasse 2 :: 79215 Elzach :: 07682 - 71 81 :: [goldschmiede-landwehr.de](http://goldschmiede-landwehr.de)



**Damit Sie nicht  
nur beim Sport  
allen Grund zum  
Jubeln haben.**

## **Der Versicherungsschutz der SV.**

### **SV Team Allgaier GmbH**

Versicherungen | Finanzierungen | Immobilien

### **5 x in der Region**

Elzach · Kreuzstr. 2 · Tel. 07682 7615

Waldkirch · Damenstr. 11 · Tel. 07681 493090

Simonswald · Talstr. 44 · Tel. 07683 919321

Denzlingen · Hauptstr. 177 · Tel. 07666 942900

Gundelfingen · Alte Bundesstr. 25 · Tel. 0761 20551830

[www.sv-team-allgaier.de](http://www.sv-team-allgaier.de)

**SV** Sparkassen  
Versicherung

# Die aktuelle Tabelle in der Landesliga Staffel II

## Saison 2018/19

1.	SV Weil 1910	10	8	0	2	30 : 12	18	24
2.	Freiburger FC II	10	6	2	2	23 : 15	8	20
3.	FC Teningen (Auf)	10	6	0	4	24 : 27	-3	18
4.	Spvgg Untermünstertal (Auf)	10	5	2	3	19 : 20	-1	17
5.	VfR Bad Bellingen (Auf)	10	5	1	4	18 : 17	1	16
6.	VfR Hausen	10	4	3	3	20 : 14	6	15
7.	SV Ballrechten-Dottingen	10	4	2	4	25 : 16	9	14
8.	FV Herbolzheim	9	4	2	3	18 : 11	7	14
9.	SV Au-Wittnau	10	4	2	4	20 : 15	5	14
10.	FSV Rheinfeldern	10	3	4	3	17 : 14	3	13
11.	SC Wyhl	10	3	4	3	16 : 19	-3	13
12.	SV Kirchzarten	10	2	6	2	22 : 22	0	12
13.	FC Freiburg-St. Georgen	10	4	0	6	13 : 21	-8	12
<b>14.</b>	<b>SF Elzach-Yach</b>	<b>9</b>	<b>2</b>	<b>4</b>	<b>3</b>	<b>19 : 18</b>	<b>1</b>	<b>10</b>
15.	FC Tiengen	10	2	0	8	10 : 35	-25	6
16.	FC Emmendingen	10	0	2	8	7 : 25	-18	2

## Der aktuelle 11. Spieltag in der Saison 2018/19

**Freitag, 12. Oktober 2018, 19.00 Uhr**

SV Au-Wittnau – FC Emmendingen \_\_\_\_\_ : \_\_\_\_\_

**Samstag, 13. Oktober 2018, 15.30 Uhr**

FSV Rheinfeldern – Freiburger FC II \_\_\_\_\_ : \_\_\_\_\_

FC St. Georgen – FC 08 Tiengen \_\_\_\_\_ : \_\_\_\_\_

FC Teningen – VfR Hausen a.d.M. \_\_\_\_\_ : \_\_\_\_\_

FV Herbolzheim – VfR Bad Bellingen \_\_\_\_\_ : \_\_\_\_\_

SV Weil – SV Kirchzarten \_\_\_\_\_ : \_\_\_\_\_

**Sonntag, 14. Oktober 2018, 15.00 Uhr**

**SF Elzach-Yach – Spvgg. Untermünstertal \_\_\_\_\_ : \_\_\_\_\_**

SV RW Ballrechten-Dottingen – SC Wyhl \_\_\_\_\_ : \_\_\_\_\_



---

# Spvgg. Untermünstertal 1920 e.V.

Gründungsjahr:	1920
1. Vorstand:	Christian Eckert, (01 72) 87 89 84 5
2. Vorstand:	Daniela Lucht, (0 76 36) 4 28
Finanzen:	Julian Feige, (01 51) 75 02 12 33
Schriftführerin:	Bernadette Burgert, (0 76 36) 5 63
Homepage:	<a href="http://www.spvgguntermuenstertal.de">www.spvgguntermuenstertal.de</a>
Jugend Abteilungsleiter:	Angelo Pflug, (01 51) 52 36 01 14
Kontakt:	Spvgg Untermünstertal e.V., Wasen 70, 79244 - Untermünstertal
Kontaktinformationen:	Ansprechpartner Christian Eckert, (07 63 6) 78 81 91, (01 72) 87 89 84 5, <a href="mailto:info@spvgg-untermuenstertal.de">info@spvgg-untermuenstertal.de</a>



Diese Mannschaft leitet die Geschicke und das Wohl des Vereins

---

Machen auch Sie mit und bringen Ihren Einsatz zum Wohl der Jugend und des Vereins!

Werden ***Sie*** Jugend-Fördervereinsmitglied!

---

Besuchen Sie uns auch im Internet unter:

***[www.sf-elzach-yach.de](http://www.sf-elzach-yach.de)***

Jeder, der etwas auf sich hält, zu Udo Oyntzen's Fahrlehrer zählt



# Fahrschule Udo Oyntzen

Telefon (0 76 85) 15 53  
Autotelefon (01 72) 7 61 93 93

## löwenstark

# Conca D'Oro

Ristorante



Pizzeria

Wir bieten italienische  
Spezialitäten

Jetzt NEU:

Vegetarische Gerichte

### Pizza-Bringdienst

»Wir liefern frei Haus«

Freiburger Straße 15a · 79215 Elzach  
Telefon (0 76 82) 77 79

Wir freuen uns auf Ihren Besuch !



Stadtbackerei –  
Steh-Café

H. J. Hoffmann  
Hauptstraße 29  
79215 Elzach  
Tel. 0 76 82 / 3 59  
Fax 84 24

## Stadt- beck

# TREUEBONUS

Wir belohnen Sie bei jedem  
Backwareneinkauf über 5 EUR  
Sie erhalten bei voll abgestempelter Treuekarte einen  
1 kg Brotlaib Ihrer Wahl gratis!

Hier wäre für Sie noch  
ein Plätzchen frei gewesen!

*Ja,  
wenn Sie es gewusst hätten.*

Also wir, die SF Elzach-Yach,  
würden uns über Ihr Interesse  
freuen und Sie auch während  
der laufenden Runde noch  
auf einer redaktionellen Seite  
aufnehmen.

Sind Sie dabei ? – Es geht auch  
um Ihren Erfolg !

Ihre SF Elzach Yach e.V.

**Fußball verbindet!**

# Gasthaus zur **Arone**



Hauptstraße 30    79215 Elzach    Telefon 07682 - 92 68 81

## **ELZTÄLER MINERAL** GmbH&Co.KG

### SCHOTTERWERK

Ihr Schotterwerk für den  
Forstwegebau - Straßenbau - Tiefbau  
Natursteine für Wasser- und Landschaftsbau  
Bruchsteine für Trockenmauern

**Stein** - der Rohstoff aus der Region

e-mail: [elztaeler-mineral@t-online.de](mailto:elztaeler-mineral@t-online.de)

Frischnau 13  
79215 Biederbach

Telefon 0 76 82 / 92 23 03  
Fax 0 76 82 / 6 75 56

**Gartenmöbelausstellung**  
**Werkzeuge · Baustoffe**  
**Haushaltwaren**  
**Geschenkartikel**  
**WMF · Villeroy & Boch**

Öffnungs- Mo-Fr. 7.30-12.30, 14.00-18.00  
zeiten: Sa 7.30-12.30  
Tel. 076 82 - 2 33 · Fax 076 82 - 61 18



**Fachmarkt für Handwerk Haus und Garten**

# **J. Haberstroh**

79215 Elzach Hauptstraße 11

# Die Spvgg. Untermünstertal e.V. stellt sich vor:



## Spieler der 1. Mannschaft

**Oben von links:** Simon Riesterer, Florian Baur, Dirk Ibrahim, Kevin Wild, Mario Carla, Fabian Gutmann, Philipp Wiesler, Ali Issa, Trainer Andreas Bach.

**Mittlere Reihe von links:** Sponsor Heribert Pfefferle (Firma Hatec), Torwarttrainer Timo Burgert, Julian Ortlieb, Timm Stiegler, Laurin Roggenbuck, Gerrit Stiefvater, Marco Bartschat, Besnik Shala, Sponsor Andreas Pfefferle (Firma Hatec), 2. Abteilungsleiter Hubert Schniepper.

**Vordere Reihe von links:** Abteilungsleiter Reiner Pfefferle, Betreuer Wolfgang Schnaiter, Robin Stiefvater, Abbie Suwareh, Andre Widmann, Patrick Ortlieb, Tobias Kaltenbach, Janyc Kaufmann, Steven Gaulrapp, Teammanager Steffen Wild.



**Es fehlen:** Niklas Baur, Dalton Agbaka, Stefan Freudig, Steffen Schelb.

# Sport treiben – fit werden und auch bleiben!





Ralf Dilberger

Friedhofstraße 3  
79215 Elzach

Tel: 0 76 82 / 3 97  
Fax: 0 76 82 / 63 17

dilberger@t-online.de



- Grabmale
- Gartenobjekte
- Brunnen
- Skulpturen
- Arbeitsplatten
- Treppen
- Fensterbänke
- Geschenkideen
- Restaurationen
- und mehr ...

[www.dilberger-natursteine.de](http://www.dilberger-natursteine.de)



## Gut essen in Elzach? Natürlich im Rössle!

Frischer Fisch, leckere Salate,  
saftige Steaks und vieles mehr ...

... einfach gutes Essen!  
... einfach Rössle!

Kristin und Manuel Häringer  
freuen sich auf Ihren Besuch!  
Telefon 07682.212 · Hauptstraße 19  
79215 Elzach · [info@roessleelzach.de](mailto:info@roessleelzach.de)

[www.roessleelzach.de](http://www.roessleelzach.de)



# Nopper

Wärme- und Sanitärtechnik  
Solaranlagen

Gebrüder-Dufner-Str. 2, 79215 Elzach  
Tel.: 07682/909313  
[www.nopper-elzach.de](http://www.nopper-elzach.de)



# T-SANIERUNG GMBH

- Bauwerksabdichtung • Bodenbeschichtung
- Balkonsanierung • Betonsanierung • Spritzbeton
- Malerarbeiten • Bautenschutz • Schimmelsanierung

Frohnacker 8 • 79297 Winden • Tel. 07682 232 111 2

[info@t-sanierung.de](mailto:info@t-sanierung.de) • [www.t-sanierung.de](http://www.t-sanierung.de)

Restaurant und  
Ferienwohnungen

Ruhetage:  
Dienstag und Mittwoch

# Bärenneckle



Selbig 17

79215 Biederbach

Telefon: 07682. 8358

[www.baereneckle.de](http://www.baereneckle.de)

Hier könnte Ihre  
Werbung stehen!

Werben bringt Erfolg,  
vor allem in Farbe!

*W*illkommen im Reich der **Farben.**



## WEBER

Malergeschäft · Autolack

79215 Elzach · Nikolausplatz  
Tel. (0 76 82) 88 03 · Fax (0 76 82) 88 69  
[www.weber-maler.de](http://www.weber-maler.de) · [info@weber-maler.de](mailto:info@weber-maler.de)

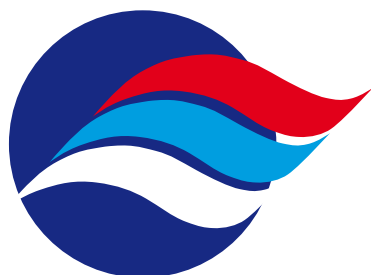

# ERWIN BECK

Heizungsbau  
Sanitär  
Blechnerei  
Solaranlagen

Seit 1724

Hauptstraße 24 · 79297 Winden i. Elztal  
Telefon 0 76 82/3 47 · Telefax 0 76 82/62 07

BLECHNEREI ■ HAUSTECHNIK



HUBERT  
BECHERER

Hauptstr. 67  
79215 Elzach

Tel.: (07682) 926 99 66  
Fax: (07682) 926 99 67

mail@hubert-becherer.de  
www.hubert-becherer.de



# Weinhandlung Hansjörg Disch

- Weinproben nach Vereinbarung!

Farnrainweg 3 · 79215 Elzach-Yach  
Telefon/Fax 0 76 82 / 66 19

Öffnungszeiten: Di. + Do. 17.30 – 19.30 Uhr · Sa. 9.00 – 12.30 Uhr



Wir wünschen  
viele spannende &  
erfolgreiche Spiele ...



Elzach • Telefon: 07682 9111-0

[www.metzgerei-winterhalter.de](http://www.metzgerei-winterhalter.de)



**Oben v.l.n.r.:** Daniel Trenkle, Lukas Schätzle, Jannik

**Mitte v.l.n.r.:** Urs (Co-Trainer), Stefan Emler (Betr

Marius Wernet, Christoph Wernet, Marco Duf

**Vorne v.l.n.r.:** Manuel Dick, Hans Becherer, David Schill, Dennis Holzer, Nikolas

Fehlend: Fabian Wölfle, Niklas Wiese, Moritz Stratz

**... und viele weitere Infos über die Mannschaft und**

**Für Sie vor Ort im Mediends**

**Drucksachen und Werbung: > Beratung > Idee & Entwurf > Drucksachen  
> Firmenschilder & Kfz-Beschriftung > Textilbeflockung > Direktstick**



18 / 2019



Bayer, Adriano Volk, Jonas Schmieder, Marvin Thüm (Torhüter), Matthias Bumen, Kevin Maier, Yannick Herr, Martin Wegner (Trainer), Martin Wegner (Vorstand Sport), Thomas Dreher, Robin Köhler, Julian Wisser, Mario Imhof, Reinhard Schätzle (Betreuer), Andreas Disch, Samuel Fischer und Raphael Dick

den Verein unter: [www.sf-elzach-yach.de](http://www.sf-elzach-yach.de)

schungel

chen aller Art

erei > Etikettendruck

[s.wernet@sawdruck.de](mailto:s.wernet@sawdruck.de)

habsburgerstr. 9 · 79104 freiburg  
tel. 0761.5145716  
mobil 0175.8768720



siegfried wernet  
medien service

## Große Sonnenterrasse



Gasthaus  
Pension

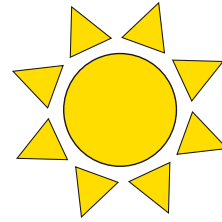

Dorfstraße 60  
79215 Elzach -Yach  
Tel. (0 76 82) 2 47  
Fax (0 76 82) 92 58 80

# Sonne

Inh.:  
Familie Disch

gasthaus-sonne@gmx.net

# ELZA

*Qualität aus dem Schwarzwald*

**Matratzen • Lattenroste • Bettwaren**

Industriestraße 4



D-79215 Elzach



[www.elza.de](http://www.elza.de)

**SCHUH**  
**VOLK**  
SCHUHE DIE BEGEISTERN

**ORTHO**  
**VOLK**  
BEWEGUNG NEU ERLEBEN

Elzach

Waldkirch

Kirchzarten

[www.schuhvolk.de](http://www.schuhvolk.de)

## Steckbrief – Adriano Volk

Name / Vorname:	Adriano Volk
Spitzname:	Adri
Alter:	21
Wohnort:	Biederbach
Rücknummer:	15
Vor dem Spiel...?	Immer locker drauf bis es in die Kabine geht
Nach dem Spiel...?	Je nach Endstand – Freude oder Frust, aber nach einer halben Stunde bin ich wieder für jeden Spaß zu haben
Der beste Kabinen DJ ist...?	DJ Düse
Kunstrasen oder Rasen?	Rasen
Schrauber oder Nocken?	Schrauber
Fußballschuhe bunt oder klassisch schwarz?	Schwarz
Der Meister an der Theke ist...?	Jannik Bayer
Der Trainer sagt immer...?	Jeder 10 Minuten kräftigen und dehnen für sich, aber nach 3 Minuten bricht er ab.
Schnellster Mann ist...?	Marius
Am längsten in der Kabine braucht...?	Niggel
Was ich noch sagen wollte...	Nie mehr Kreisliga B



## Steckbrief – Lukas Schätzle

Name / Vorname:	Lukas Schätzle
Spitzname:	–
Alter:	20
Wohnort:	Biederbach
Rücknummer:	16
Vor dem Spiel...?	Viel trinken und 2 Std. vorher nichts essen
Nach dem Spiel...?	Bei Sieg feiern, bei Niederlage auch feiern
Der beste Kabinen DJ ist...?	Niggel
Kunstrasen oder Rasen?	Rasen
Schrauber oder Nocken?	Nocken
Fußballschuhe bunt oder klassisch schwarz?	Bunt
Der Meister an der Theke ist...?	Adri
Der Trainer sagt immer...?	Jungs, Bälle'le laufe lasse
Schnellster Mann ist...?	Adri
Am längsten in der Kabine braucht...?	Mario Imhof
Was ich noch sagen wollte...	Geiles Team!



**Ein herzliches Vergelt's Gott gilt allen die dieses Vorhaben unterstützen.**



Ehrlichkeit schafft  
Vertrauen

Jahre

KÜCHENKONZEPT **meier**

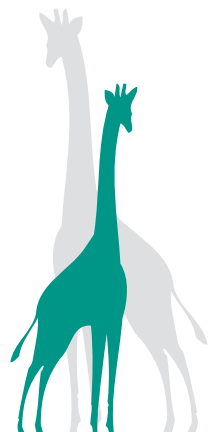

Freiburger Str. 23 • Elzach • 07682. 90 93 69 • kuechenkonzept-meier.de



AB SOFORT ALLE  
SPIELE IM CLUBHEIM



**HERR-BAU**  
Hoch-Tiefbau

Bausanierung  
Landschaftsbau



79215 Elzach-Yach  
Fon: 0 76 82 - 92 07 32  
Fax: 0 76 82 - 92 41 94

Mobil: 0173-87 38 689  
E-Mail: herrbau@t-online.de



Ochsen Elzach

NEU



Alle Pizzen zum mitnehmen oder abholen

Hauptstraße 35  
79215 Elzach

Telefon: 07682-9246199

Gasthaus  
Ochsen Elzach

Hauptstraße 35  
79215 Elzach  
Inh. Michele Pasquarelli





# Berichte der Jugend aus der letzten Woche



## FC Kollnau C1 – SG Elzach-Yach/Winden C1 1 : 7

Die Gäste waren von Anfang an deutlich überlegen und konnten durch Tore von **Yannik, 3x Quirin, Chris, Simon** und **Tobias** das Weiterkommen klar machen.

## SG Markgräflerland C1 – SG Elzach-Yach/Winden C1 10 : 1

Der Gastgeber war von Anfang an das spielbestimmende Team. Nur nach der Führung der Gastgeber konnten die Gäste kurz ihr Spiel aufziehen und durch **Simon** ausgleichen. In der Folge machte der Gast aus **Elzach** zu viele **individuelle** und **taktische Fehler** und konnte somit dieses hohe Ergebnis an diesem Tag **nicht verhindern**.

## SC Pfullendorf B1 - SG Elzach-Yach/Winden B1 1 : 3

Bereits am Mittwoch musste man die zweistündige Anreise nach Pfullendorf antreten. Die Gäste erwischten den besseren Start und erspielten sich auch die ersten Chancen ohne allerdings zum Erfolg zu kommen. Anders die **Gastgeber**, die nach einem langen Ball mit dem **ersten Schuss** auf das Tor in Führung gingen. Danach verloren die Gäste etwas den Faden und hatten bei einem Pfostenschuss der Heimelf Glück nicht noch höher in Rückstand zu geraten. In der Mitte der ersten Hälfte war es dann **Jannik**, der einen Foulelfmeter sicher verwandelte und noch vor der Pause konnten die nun immer stärker werdenden Gäste durch **Fabian** per Kopf die 2:1 Führung erzielen. Nach der Pause entwickelte sich eine packende Begegnung mit **vielen Torchancen** auf beiden Seiten, die aber zu keinen weiteren Toren führten. Sieben Minuten vor Schluss spielte Erik die fast komplette Abwehr der Heimelf aus und schloß zum viel umjubelten **1:3** ab. Die Gastgeber waren nun nicht mehr in der Lage zu antworten und so brachten die Elztäler ihren **ersten Auswärtssieg** in der Verbandsliga sicher nach Hause.

## FV Lörrach-Brombach B1 – SG Elzach-Yach/Winden B1 6 : 2

Einen rabenschwarzen Tag erwischten die Gäste am Samstag in Lörrach. Bereits nach drei Minuten musste man das 0:1 hinnehmen. Das **gesamte Abwehrverhalten** war an diesem Tag völlig **indisponiert** und so lag man bereits nach 19 Minuten mit 0:3 hinten. Zwar erspielten sich die Gäste auch **zwei** sehr gute Möglichkeiten, die ungenutzt blieben, mussten aber dennoch froh sein, dass es bei Halbzeit nur 3:0 für die Heimelf stand. In der zweiten Hälfte kamen die Gäste besser ins Spiel, mussten aber wiederum nach **zwei Abwehrfehlern** nach Eckbällen zwei Treffer hinnehmen. Trotz des deutlichen Rückstandes spielte man weiter nach vorne und konnte noch durch **zwei Treffer** von **Moritz** etwas **Ergebniskosmetik** betreiben.

### Weitere Ergebnisse vom Wochenende:

SF Elzach-Yach/Winden E3 – FC Buchholz E2	5 : 3
SG Simonswald E2 – SF Elzach-Yach/Winden E2	0 : 26
FC Emmendingen E2 – SG Elzach-Yach/Winden D2	4 : 3
SG Elzach-Yach/Winden D1 – Alem. Zähringen D1	0 : 3
SG Elzach-Yach/Winden D1 – SC Gutach-Bleibach D1	1 : 4
SG Oberried C2 – SG Elzach-Yach/Winden C2	8 : 3
SG Elzach-Yach/Winden B2 – SG Markgräflerland B2	2 : 4
SG Elzach-Yach/Winden A1 – SG Auggen A1	0 : 1
SG Elzach-Yach/Winden A1 – Freiburger FC A2	2 : 0



**Pünktlich zum Start in die Verbandsligasaison konnte sich die B1 über neue Aufwärmshirts freuen. Ein herzliches Dankeschön an dieser Stelle an Andreas Becherer von der Firma IB Becherer.**

# SP:Fischer

Unterhaltungselektronik, Haushaltsgeräte und Kundenservice

79215 Elzach, Am Nikolausplatz 3  
Telefon 07682/921580 Fax 921582  
epfischer@gmx.de

**Unser Service macht den Unterschied**

## Schneider

R o l l a d e n b a u

Inh.: Michael Joos

Hernishöfe 3 · 79215 ELZACH  
Tel. (0 76 82) 90 92 43 · Fax (0 76 82) 90 92 44  
www.schneider-rolladenbau.de  
info@schneider-rolladenbau.de

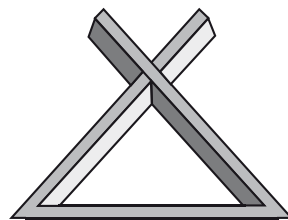

**Qualität  
hat  
Priorität**

- Rolladen
- Jalousien
- Markisen
- Rollos
- Insektenschutz
- elektr. Steuerungen
- Klappläden
- Garagentore



› ROHBAU



› SCHLÜSSELFERTIGBAU



Disch GmbH & Co. KG Bauunternehmen  
Tannhöfstraße 14 › info@disch-bau.de  
79215 Biederbach › www.disch-bau.de

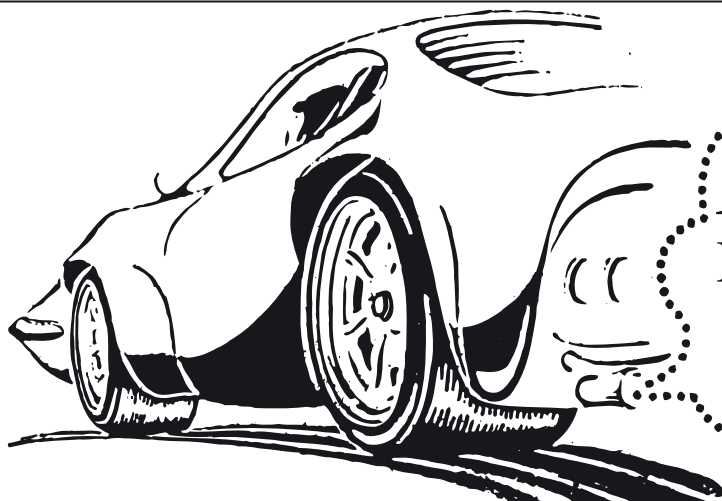

## Reifenhandel

Helmut Hin, Kirchhöf 4b  
79215 Biederbach  
Tel.: 0 76 82 / 6 72 31  
Fax: 0 76 82 / 6 71 22

## Liebe Fans und Gönner der 2. Mannschaft,

nach einem **Derbysieg** gegen **Winden**, mussten wir uns am **Mittwoch** in **Kiechlingsbergen** knapp mit 1:0 geschlagen geben. Zu viele **Fehler** im **Aufbauspiel** brachten uns zu oft in **Bedrängnis** und resultierte auch dazu, dass wir zu wenig eigene **Tormöglichkeiten** kreieren konnten.

Mit **Sasbach** wartet ein ähnlich **starker Gegner** am heutigen Sonntag auf uns. Auch hier gilt, nur mit einer geschlossenen Mannschaftsleistung und aus einer guten **Kompaktheit** heraus agierend, können wir hier etwas **Zählbares** holen.

Ich hoffe auf zahlreiche Zuschauer und wünsche ein spannendes Spiel.

Euer **Michael Dufner**



Michael Dufner



Udo Herkommer



Besuchen Sie uns auch im Internet unter:  
**[www.sf-elzach-yach.de](http://www.sf-elzach-yach.de)**



## Derbysieg in der neuen Werner-Gießler-Arena

**Auch zweite Mannschaft gewinnt Eröffnungsderby auf neuem Kunstrasen.**

Ein **ereignisreicher Samstag** gab es am Wochenend der Kunstfraseseinweihung bei den Sportfreunden in Elzach. Zunächst steuerte die Landesligamannschaft des SF Elzach-Yach einen **lastminute-Sieg** im Derby gegen den **FC Emmendingen** bei. Und dann nach dem der neue Stadionname als „**Werner-Gießler-Arena**“ bekannt gegeben wurde und anschließend der neue Kunstrasenplatz seiner Bestimmung übergeben wurde, folgte ein **weiteres Erfolgserlebnis**. Die in die **Kreisliga A** aufgestiegene **zweite Mannschaft** der SF Elzach-Yach, besiegte in einem spannenden **Eröffnungsspiel** die Sportfreunde aus **Winden** mit vier zu zwei.

Doch beginnen wir mit dem Landesligaderby. Hier hatte man sich viel vorgenommen. Und es gab auch für die rund 300 Zuschauer eigentlich 90 Minuten Einbahnstraßenfußball in Richtung des Emmendingen Gehäuses. Und man wurde auch früh belohnt nachdem **Laurentius Becherer** bereits in der 11. Minute aus kurzer Distanz einnetzte. Eine eigentlich saubere Balleroberung durch **Janik Bayer** wertete der **Unparteiische** als Foul und mit gelb, so dass die Kreisstädter bereits in der 21. Minute durch **Julian Engler** per **Foulelfmeter** ausgeglichen konnten. Wieder so ein Spiel in dem man deutlich mehr Ballbesitz hatte aber die Chancenverwertung hinkte hinter her. Und diesmal wurde unverständlicherweise auch mit vielen langen Bällen gearbeitet, was man sonst so nicht gewöhnt war.

Dies änderte aber nichts an den Kräfteverhältnissen auch in Hälfte zwei. Grosschancen durch **Raphael Dick**, **Laurentius Becherer** und **Matthias Bumen** wurden nicht genutzt. Emmendingen hatte nicht eine nennenswerte Chance und die Einheimischen immer weniger Zeit. Erst in der Nachspielzeit der erlösende Siegtreffer durch Kapitän und „**Sportfreund**“ **Kevin Maier** der einen Ball über die Linie bugsierte.

So konnte man erlöst sich der **Einweihung** des neuen **Kunstrasenplatzes** und dem dortigen Eröffnungsspiel der zweiten Mannschaft gegen die Sportfreunde aus Winden widmen. Nach zweimaligem Rückstand und einer mannschaftlich geschlossenen Leistung konnte man dies dann auch gewinnen (Torschützen **Julian Wisser**, **Marvin Thüm**, **Massimo Volk** und **Jonas Schmieder**). Dies war jedoch deutlich enger und die Gäste aus der Nachbargemeinde dem Sieg oft näher. Insgesamt ein temporeiches und würdiges Eröffnungsspiel auf dem neuen Platz. Danach wurde nach einem **Überraschungsf Feuerwerk** von allen Beteiligten noch gebührend gefeiert, so dass dieser Samstag bei dem ein oder anderen noch lange nachwirkte und dies für den Verein mit dem neuen Platz immer noch tut.



---

# Die aktuelle Tabelle der Zweiten – Saison 18/19

## *Kreisliga A, Staffel I*

1.	SC Kiechlinsbergen	10	7	1	2	22 : 8	14	22
2.	SV Mundingen	10	6	3	1	24 : 12	12	21
3.	SV Wasenweiler	10	6	3	1	18 : 10	8	21
4.	SV Jechtingen	10	5	3	2	21 : 15	6	18
5.	FV Sasbach	10	5	2	3	21 : 10	11	17
6.	TuS Königschaffhausen	10	5	1	4	22 : 25	-3	16
7.	TV Köndringen	10	4	3	3	16 : 16	0	15
8.	VfR Ihringen	10	4	2	4	19 : 14	5	14
9.	SF Winden	10	4	2	4	21 : 22	-1	14
10.	SV Burkheim	10	3	4	3	33 : 28	5	13
11.	SC Holzhausen	10	3	4	3	23 : 24	-1	13
12.	SV Breisach	10	4	1	5	15 : 21	-6	13
13.	SG Hecklingen/ Malterdingen	10	3	2	5	15 : 24	-9	11
14.	SV Achkarren	10	2	4	4	20 : 26	-6	10
<b>15.</b>	<b>SF Elzach-Yach 2</b>	<b>10</b>	<b>3</b>	<b>1</b>	<b>6</b>	<b>22 : 29</b>	<b>-7</b>	<b>10</b>
16.	FC Denzlingen 2	10	2	2	6	20 : 27	-7	8
17.	SV Kenzingen	10	2	1	7	16 : 31	-15	7
18.	FC Rimsingen	10	0	5	5	17 : 23	-6	5

# Die aktuelle Tabelle der Dritten – Saison 18/19

## *Kreisliga C, Staffel I*

1.	SG Broggingen/Tutschfelden II	9	9	0	0	42 : 9	33	27
<b>2.</b>	<b>SF Elzach-Yach III</b>	<b>10</b>	<b>7</b>	<b>1</b>	<b>2</b>	<b>39 : 15</b>	<b>24</b>	<b>22</b>
3.	FV Windenreute II	7	6	0	1	34 : 11	23	18
4.	SG Rheinhausen II	9	6	0	3	29 : 11	18	18
5.	SG Hecklingen/Malterdingen III	10	5	2	3	26 : 24	2	17
6.	FV Sasbach III	9	4	1	4	26 : 18	8	13
7.	SG Simonswald/Obersimonswald III	8	4	1	3	19 : 19	0	13
8.	SG Prechtal/Oberprechtal III	9	4	1	4	18 : 29	-11	13
9.	FV Nimburg II	8	4	0	4	26 : 27	-1	12
10.	SC Eichstetten II	9	3	1	5	18 : 26	-8	10
11.	SG Wasser-Kollmarsreute III	8	3	0	5	14 : 30	-16	9
12.	SG Weisweil / Forchheim II	7	2	2	3	7 : 13	-6	8
13.	SG Freiamt-Ottoschwanden e.V. III	10	2	1	7	17 : 36	-19	7
14.	FC Vogtsburg II	9	1	0	8	7 : 26	-19	3
15.	SC Wyhl III	8	0	0	8	4 : 32	-28	0



## Wir bilden aus: **Altenpfleger/in**

– 3 Jahre Ausbildung

– Vergütung:	1. Ausbildungsjahr	<b>1040,- €</b>
	2. Ausbildungsjahr	<b>1102,- €</b>
	3. Ausbildungsjahr	<b>1203,- €</b>

Wir haben jährlich zum 1. Sept. eine **FSJ-Stelle** zu besetzen. Haben Sie **Interesse** – setzen Sie sich mit uns in Verbindung.

**Adresse:** Kirchliche Sozialstation  
Oberes Elztal e.V.  
Schwimmbadstraße 11  
79215 Elzach

**Kontakt:** fon: 07682-90 90 40  
fax: 07682-90 90 41  
info@sozialstation-elztal.de  
www.sozialstation-elztal.de

*Sind Sie dabei und unterstützen Sie die Sportfreunde Elzach-Yach.  
Ein Verein der mit viel ehrenamtlicher Arbeit, vieler Einzelner, sich in  
das Leben in unserer Stadt einbringt – das muss Ihnen etwas Wert sein!*

# OSCHWALD



## Die Raumbewinner

Bodenbeläge  
Gardinen  
Sonnenschutz  
Polsterei  
Wohnaccessoires



## Der Taschenladen

Ledertaschen  
Geldbeutel  
Businessstaschen  
Schulranzen  
Rucksäcke

Hauptstr. 20-22 :: 79215 Elzach :: 07682 - 394 :: die-raumbewinner.de



## GÖTZ+MORIZ

bauen + modernisieren



Dach+Fassade



Baustoffe



Werkzeuge



Putz+Stuck

### Alles rund um Bauen und Wohnen

Bei GÖTZ+MORIZ können sich Heimwerker und Profis informieren und einkaufen!

info@goetzmoriz.com

www.goetzmoriz.com

79183 Waldkirch, Mauermattenstr. 10, Tel. 0761 4034-550, Niederlassungen: Freiburg, Bad Krozingen, Bad Säckingen, Lörrach, Müllheim, Riegel, Titisee-Neustadt



Obere Metzgerei  
Franz Winterhalter

seit 1749

# Genuss besten Herkunfts seit 1749!



Elzach – Hauptstrasse 31 • Haslach – Alte Eisenbahnstrasse 1  
[www.obere-metzgerei.de](http://www.obere-metzgerei.de) • [www.facebook.com/ObereMetzgereiFranzWinterhalter](https://www.facebook.com/ObereMetzgereiFranzWinterhalter)



STADTMÜHLE  
— ELZACH —  
SEIT 1315

## Für Sie vor Ort im Mediendschungel

Drucksachen - Werbung: > Beratung > Idee & Entwurf  
> Drucksachen aller Art > Firmen- & Kfz-Beschriftung  
> Textilbeflockung > Direktstickerei  
> Etikettendruck

habsburgerstr. 9 • 79104 freiburg  
tel. 0761.5145716  
mobil 0175.8768720

[s.wernet@sawdruck.de](mailto:s.wernet@sawdruck.de)



siegfried wernet  
medien service



## elztal-optik **trenkle**

Hauptstr. 33 • 79215 Elzach • [www.elztaloptik-trenkle.de](http://www.elztaloptik-trenkle.de)

*Badisch  
Gemütlich  
Familiär  
Gastfreundlich*



*Innovativ  
Mediterran  
Modern  
Vielfältig*

Wir wünschen den Sportfreunden  
eine gute Saison

Gasthaus - Restaurant - Hotel

### *Sonnhalde*

Sonnhaldestr. 16 79215 Biederbach

Familie Becherer

Tel.: 07682-8718 Fax.: 07682-6270

Internet: [www.sonnhalde-biederbach.de](http://www.sonnhalde-biederbach.de)

E-Mail: [info@sonnhalde-biederbach.de](mailto:info@sonnhalde-biederbach.de)

- Herrliche Panoramaterrasse -
- Fisch und Wild einmal anders -
- Mediterrane und badische Gerichte -
- Familienfeiern - Weihnachtsfeiern - Hochzeiten -
- einfach gute Gastlichkeit -

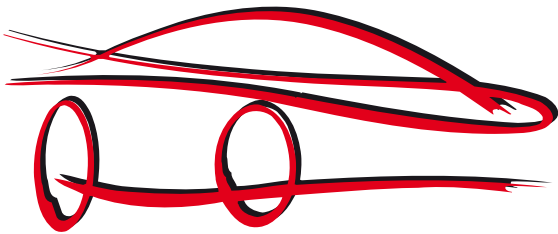

## **AUTOHAUS RUF**

Kraftfahrzeughandel

Reparaturen aller Fabrikate

Abschleppservice

rund um die Uhr

Mietwagenvermittlung

HU im Haus

AU und ASU

Finanzierung und Leasing

Halbjahres und Jahreswagen

Opel, Audi, VW

### **Autohaus Ruf**

Telfer Straße 7 • 79215 Elzach

Telefon: 0 76 82/90 91 76

Telefax: 0 76 82/90 91 77

---

# Die Berichte und Ergebnisse der Jugend

## SG Glottertal D1 – SG Elzach-Yach/Winden D1

1 : 4

Mit einem verdienten 4:1 Sieg (Halbzeit 3:0) in Glottertal startete man am Sonntag in die neue Runde. Gegen einen körperlich überlegenen Gegner gelang es besonders in Halbzeit eins, Ball und Gegner laufen zu lassen. Dies war die Grundlage für eine verdiente Führung zur Halbzeit. In Hälfte zwei verflachte die Partie zunächst. Nach dem Anschlusstreffer der Heimelf drehte das Team nochmals auf, erspielte sich wieder Chancen und belohnte sich am Ende mit einem Tor. **Torschützen** waren Niklas Muhlke (2), Lars Wisser und ein Eigentor der Gastgeber.



## SG Elzach-Yach/Winden C1 – JFV Untere Elz C1

3 : 5

Die Gastgeber waren von Anfang an die spielbestimmende Mannschaft. Die erste Chance nutzte man dann auch gleich zum 1:0. Kurz darauf konnte der Gastgeber nach einer schönen Kombination erhöhen. Auch in der Folge waren die Spieler der Gastgeber die bessere Mannschaft. Nach 25 Minuten konnte der Gast eine Unachtsamkeit nutzen und verkürzte auf 1:2. Kurz darauf fiel per Foulelfmeter der Ausgleich. Doch die Gastgeber gaben nicht auf und konnten wiederum die Führung erzielen. Kurz vor der Pause erzielte der Gast den erneuten Ausgleich. Nach der Pause gab es gleich wieder einen Foulelfmeter für die Gäste, den sie wiederum zur erstmaligen Führung nutzten. In der Folge konnte der Gastgeber nicht mehr so druckvoll agieren und hatte nur noch eine Ausgleichchance, die man leider vergab. 10 Minuten vor Ende konnte der Gast dann auf 5:3 erhöhen, was auch dann der Endstand war.

## SG Elzach-Yach/Winden B1 – PTSV Jahn Freiburg B1

3 : 1

Beiden Mannschaften merkte man an, dass es in diesem Spiel um viel ging. Die Gäste hatten die ersten drei Spiele alle verloren und mussten unbedingt punkten, während die Heimelf versuchte ihren ersten Sieg in der Verbandsliga einzufahren. Das Spiel war geprägt von vielen Zweikämpfen und Ballverlusten, was dazu führte, dass es nur selten zu sehenswerten Kombinationen kam. Es dauerte 20 Minuten bis die Hausherren nach ihrem ersten schönen Spielzug durch Jonas in Führung gingen. Mit diesem Ergebnis ging es auch in die Pause. Bereits drei Minuten nach Wiederanpiff gelang Jan Cedric mit einer sehenswerten Direktabnahme nach einem Eckball das 2:0. Die Gäste warfen nun alles nach vorne und die Heimelf war nicht in der Lage den sich nun bietenden Platz zu nutzen. So fiel folgerichtig zwanzig Minuten vor Schluss der Anschlusstreffer. Die Gäste versuchten nochmal alles, während die Heimelf nur noch verteidigte. Eine Minute vor Schluss erlöste Sam mit dem Tor des Tages nach einem gelungenen Konter die Heimmannschaft und besorgte so den 3:1 Endstand.

### Weitere Ergebnisse vom Wochenende:

FC Sexau E2 – SF Elzach-Yach/Winden E3	2 : 3
SF Elzach-Yach/Winden E2 – FC Waldkirch E2	5 : 2
Spvgg Gundelfingen/Wildtal E1 – SF Elzach-Yach/Winden E1	6 : 1
SG Elzach-Yach/Winden D2 – SV Kenzingen D2	2 : 4
Spvgg Gundelfingen/Wildtal C2 – SG Elzach-Yach/Winden C2	0 : 0
FC Denzlingen B2 – SG Elzach-Yach/Winden B2	0 : 4
SG Simonswald A2 – SG Elzach-Yach/Winden A2	2 : 1
SG Oberwolfach A1 – SG Elzach-Yach/Winden A1	5 : 5

---

Machen auch Sie mit und bringen Ihren Einsatz zum Wohl der Jugend und des Vereins!

Werden **Sie** Jugend-Fördervereinsmitglied!

maxon motor ist der weltweit führende Anbieter von hochpräzisen Antriebssystemen.

Innovative Lösungen und höchste Qualität – das ist das, wofür maxon motor steht.



**get  
ahead**

**Mitmachen und dazugehören. Geben können und nehmen.  
Zum Erfolg beitragen und selbst erfolgreich sein.  
Spaß haben an der Arbeit und darin weit mehr sehen als nur einen Job.  
Es gibt viele Gründe, warum maxon motor  
als Arbeitgeber den Unterschied macht.**

maxon motor GmbH · Untere Ziel 1 · 79350 Sexau · [www.maxonmotor.de](http://www.maxonmotor.de)

**maxon motor**  
driven by precision

# Weiteres aus der Jugendabteilung

## Füchsle-Camp in den Sommerferien



Im Rahmen seines gesellschaftlichen Engagements unter dem Motto „**SC Freiburg – mehr als Fußball**“ war der Sportclub in den Sommerferien wieder mit dem **Füchsle-Camp** in Elzach zu Gast.

Die Vermittlung **fußballerischer Fertigkeiten** an die **Teilnehmer** stand bei den dreitägigen **Fußballfreizeiten** immer auch im Zeichen von **Fair Play** und eines solidarischen Umgangs miteinander.

Das Camp war mit sechzig Kindern auch dieses Jahr wieder ausgebucht. Trotz **extremer** Hitze waren alle Kinder mit Spaß und Ehrgeiz bei der Sache und auch beim abschliessenden Familiennachmittag, an dem die **Kinder** gegen Ihre **Eltern** antreten, gab es einiges zu Lachen. Im Sommer 2019 wird der **SC Freiburg** wieder mit dem **Füchsle-Camp** in **Elzach** zu Gast sein.

## Vierter Kalmerwaldcup der SF Elzach-Yach – Jugendabteilung

Vom **14.-16. September** fand im Elzacher Domänestadion der Kalmerwaldcup statt. Auch bei der vierten Auflage dieses Turniers gab es wieder spannende Matches zu sehen. Teilgenommen haben **35 Mannschaften** aus dem Elztal, dem Raum Freiburg und vom Schwarzwald.

Bei den **Bambini** und den F-Junioren wurden ganz nach Fair-Play-Richtlinien keine Platzierungen ausgespielt – hier stand der Spass am Fussball im Vordergrund.

Bei den **E- und D-Junioren** gab es für die jeweiligen Sieger einen Wanderpokal und weitere Sachpreise zu gewinnen.

Die **Trophäen** gingen dieses Jahr an:

D1-Junioren	FC Gundelfingen	D2-Junioren	FC Gundelfingen
E1-Junioren	FC 08 Villingen	E2-Junioren	FC Bad Dürkheim

Ein großes **Dankeschön** gilt unseren Sponsoren **Obere Metzgerei Franz Winterhalter, Becherer Möbelwerkstätten Innenausbau GmbH, Martin Wisser Steuerberater, Haas Fessler Elektro, Sparkasse Freiburg-Nördlicher Breisgau**

Die Jugendabteilung des SF Elzach-Yach



**Größe ist nicht gleich zusetzen mit der Aussagekraft!  
Auf sich aufmerksam machen bringt Erfolg !  
Fragen Sie bei uns für jegliche Werbeform an!**

Besuchen Sie uns auch im Internet unter:

***www.sf-elzach-yach.de***

Mely & Michael Becherer

# Café-Pension Elisabeth

Bekannt für gute Küche,  
schöner Garten  
und Fremdenzimmer



Ladhof 8 · 79215 Elzach  
Tel.: 07682 8858



Jedes Buch ein Treffer !!!



## V. Merkle

Buchhandlung Schreibwaren Spiele  
Inh. Ulrike Pitz  
Kirchplatz 1 79215 Elzach  
07682/324  
[www.merkle-elzach.de](http://www.merkle-elzach.de)  
[www.facebook.com/merkle.buchhandlung](https://www.facebook.com/merkle.buchhandlung)

*... einfach vielfältig!*

**BUNDESLIGA**  
**sky**  
OFFIZIELLER PARTNER

**AB SOFORT ALLE  
SPIELE IM CLUBHEIM**

**HD  
TV**

# F O S S I L

**Uhren**

**Schmuck**

**Brillenmode**

# Reich

Elzach und Waldkirch



*Gastlichkeit im Herzen  
des Schwarzwaldes*

Wir wünschen den Mannschaften  
eine erfolgreiche Saison.

## Gasthof

- Gartenwirtschaft
- Dorf Müllers Stüble
- Klassifizierte Zimmer
- Wechselnde Tages- und Saisonkarte
- Fisch- und Wildgerichte



## Hirschen- Dorfmühle

79215 BIEDERBACH / südl. Schwarzwald · Tel. (0 76 82) 3 27  
Fax (0 76 82) 60 37 · [www.hirschen-dorfmuehle.de](http://www.hirschen-dorfmuehle.de)

## Zimmerei

# Schindler Schätzle

### Hubert Schindler

Mobil 0170-480 90 16  
Fax 0 76 82 / 9208 99

### Hans Schätzle

Mobil 0177-392 54 09  
Fax 0 76 82 / 92 01 49

Allmendstr. 3 79297 Winden i. E.

## Clubheim Elzach

empfiehlt sich mit

- Räumlichkeiten für Feste jeglicher Art (auch überdachte Freiplätze)

Einfach bei unseren Ansprechpartnern anfragen:

**Bernhard Maier · 0174/2124169**



# INFO - Neue TERMINE der SF E-Y - INFO

## Was gibt es noch an Terminen für das Jahr 2018?

Samstag, 22. Dezember 18  
Weihnachts-Disco

Weitere Termine folgen in der nächsten Ausgabe  
der Stadionzeitung!

*Auf gehts zu  
unseren Festen!*

### AH-Abteilung • Geplante Aktivitäten in 2018

Auch die AH hat sich für 2018 wieder einiges vorgenommen und hofft auch weiterhin auf viele Erfolge. Wenig Spiele aber sehr viel Essen – ist auf jeden Fall eine kameradschaftliche Lösung.

#### Hier zwei Berichte über gelungenes AH-Miteinander!

Beim **AH-Blitzturnier** in **Yach** vor zwei Wochen fand leider nur ein Spiel gegen eine gemischte **AH** aus **Biederbach** und **Prechtal** statt. War in der ersten Halbzeit noch von ausgleichender Gerechtigkeit im Spiel und Torerfolg zu erkennen, war die zweite Halbzeit so **dominant** geführt und mit vielen **Toren** gespickt. Das Endergebnis war nicht mehr so wichtig und man saß noch eine Weile in **Freundschaft** zusammen. Also, ein klarer Erfolg der **Sportfreunde Elzach-Yach AH**.

Die **AH-Wanderung** Anfang September war ein ganz besonderes **High-Light**. In 3 Tagen und **Hütten-Übernachtungen** war man vom **Brandnertal**, Voralberg/Tirol zur **Schesaplana 2965 m ü.M. über die Totalbhütte zum Lünensee und zurück ins Brannertal** gewandert und hat den Berg und vieles mehr **bezungen**. Beim Aufstieg von der Brandnertalseite hatte man noch gemischtes Wetter mit ein wenig Regen, das tat der Stimmung aber keinen Abruch. Nach der ersten Übernachtung auf 2600 m erlebte man eine klare **Sternennacht** bei 0°C und ein **unglaublichen Sonnenaufgang**. Das schöne Wetter hielt auch den zweiten und dritten Tag. Somit waren die **3-Tages-Tour** in jeder Hinsicht ein Erfolg. Schade das nur so wenige die Zeit für so ein **High-Light** gefunden haben.

**Oktober ist wieder das AH Spiel mit Schlachtplattenessen in Waldkirch.** Man bekommt schon jetzt richti Hunger!

**Ende November / Anfang Dezember AH-Abschlussessen im Adler Yach.**

**Nochmals Danke an alle die es möglich gemacht haben sich für den Verein und die Kameradschaft einzusetzen.**

**Macht weiter so – das macht doch die Alten Herren froh!**

**... UND IMMER WIEDER TRAINING, den Sommer durch, immer mittwochs 19.30 Uhr, auf dem Sportplatz in Yach!**

Es werden dringend  
Schiedsrichter  
gesucht!

Stellen Sie sich  
für unseren Verein  
als Schiri  
zur  
Verfügung!



**Ohne Schiris  
geht es NICHT!**

*Auch wir suchen interessierte  
junge Leute die für unseren Verein  
den Schirilehrgang machen und  
zeigen das man auch hier seinen  
Mann stehen kann.*

**Ein herzliches Dankeschön  
an unsere sehr rührige  
Schiedsrichterabteilung!**

**Die aktuellen Spielpläne für die  
Saison 2018/2019 der Ersten,  
Zweiten und Dritten Mannschaft  
bekommen Sie im Clubheim  
oder beim bezahlen des  
Eintrittspreises zu jedem  
Heimspiel!  
Informieren Sie sich AKTUELL!**



Besuchen Sie uns auch im Internet unter:  
**[www.sf-elzach-yach.de](http://www.sf-elzach-yach.de)**

www.elzach.de

Stadtwerke  
**elzach**



*Entdecke*

Die Energie deiner Heimat

**elzstrom**



Jetzt informieren: **Stadtwerke Elzach**

**07682. 804 -15**

**stadtwerke@elzach.de**

# IMBISS LOKOMOTIV

Bahnhofstr. 6 | 79215 Elzach | Tel. 07682 - 924128

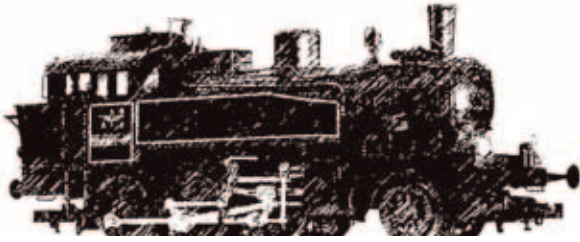

Deutsch-Türkische Spezialitäten  
Döner, Pizza, Salat...

***Inserieren bei den Sportfreunden  
Elzach-Yach, bringt neue Kunden  
und Erfolg!  
So helfen Sie sich und dem Verein!***

**Ihre Kanzlei in Elzach mit ganzheitlichen Betreuungsmöglichkeiten aus einer Hand für unsere Mandanten**



**Schlotter & Oesterle PartG mbB**  
Steuerberatung



**Schlotter & Oesterle PartG mbB**  
Wirtschaftsprüfung



**SWO Management Consulting GmbH**  
Unternehmensberatung



**Schlotter · Wagner Part mbB**  
Rechtsberatung

**Bahnhofstraße 4, 79215 Elzach**  
Telefon 07682 9104 0  
[service@schlotter-oesterle.de](mailto:service@schlotter-oesterle.de)  
[www.schlotter-oesterle.de](http://www.schlotter-oesterle.de)